Immobiliare Andromeda

CLICCA QUI PER MAGGIORI INFORMAZIONI

Superficie m²: 450 Vani: 0 Camere: 6 Servizi: 6 Piscinax: Si Classe Energetica: A IPE: 22

RIF FM161 Fantastica Villa con Piscina nella zona residenziale più prestigiosa della Versilia. Sviluppata su una superficie totale di circa 450 mq e circondata da un meraviglioso giardino di 1600mq, con una grande e soleggiata piscina, la villa presenta finiture estremamente lussuose ed arredamenti di gran pregio curati in ogni dettaglio
Ampie verande coperte circondano la villa, utilizzate come zona pranzo all'aperto e come soggiorno esterno, oltre a zona lavanderia, garage, cantina e centrale termica.
Internamente gli spazi sono suddivisi nel seguente modo:

PIANO TERRA: Ampio ingresso - doppio salone con zona living e zona tv con camino - cucina abitabile – dispensa – bagno – ripostigli
Appartamento comunicante con l'abitazione principale ma con ingresso indipendente, soluzione ideale per ospiti o personale di servizio, è dotato di angolo cottura/soggiorno, bagno, camera matrimoniale e studio anche utilizzabile come ulteriore camera da letto.
PIANO PRIMO: 4 camere matrimoniali, ognuna col proprio bagno ed una meravigliosa terrazza/solarium

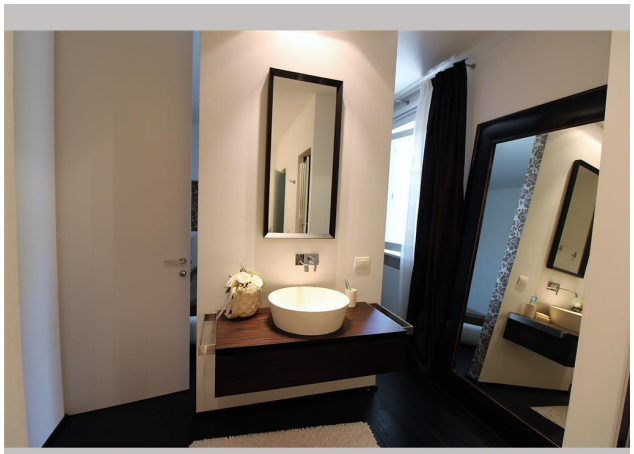

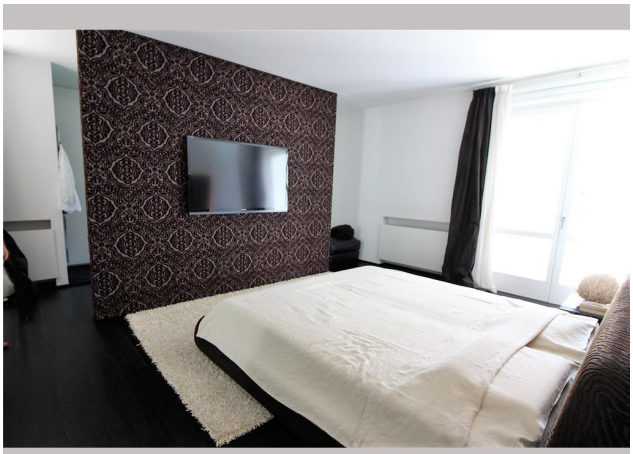

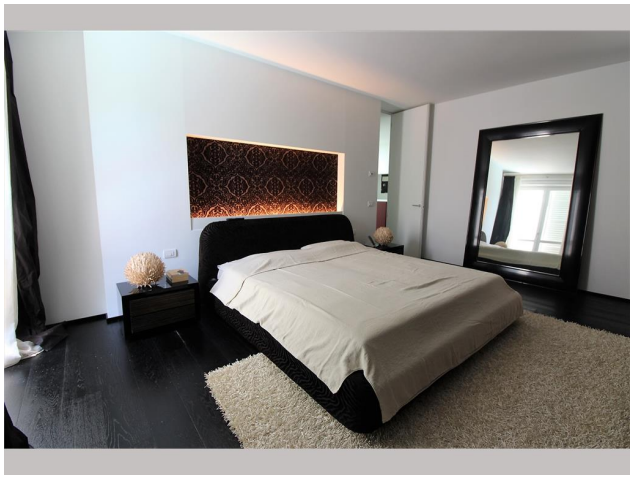

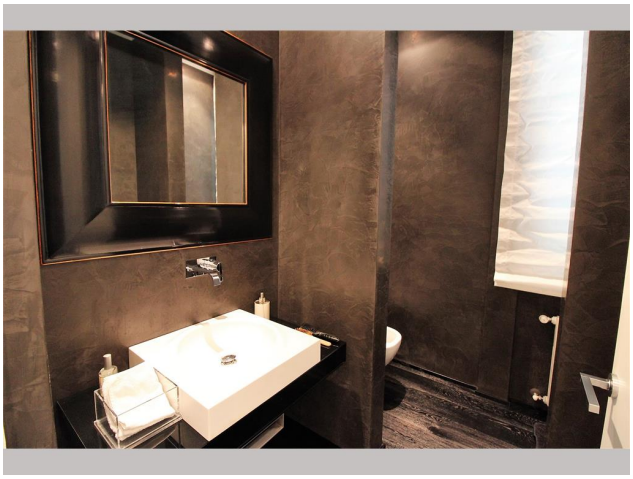

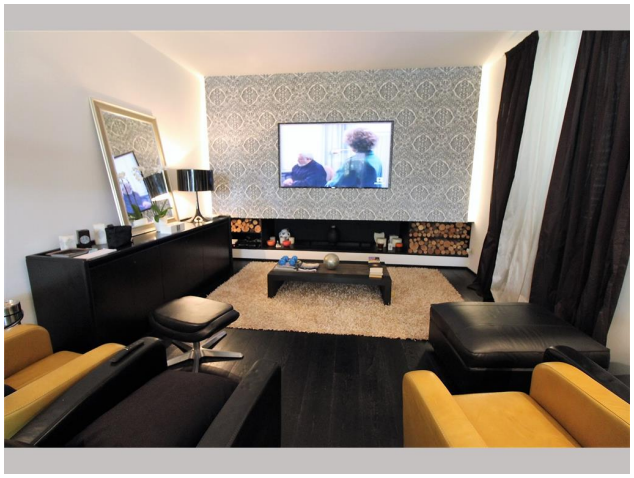

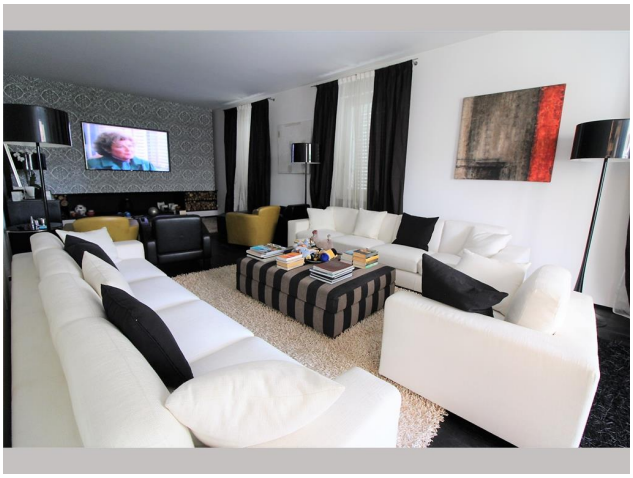

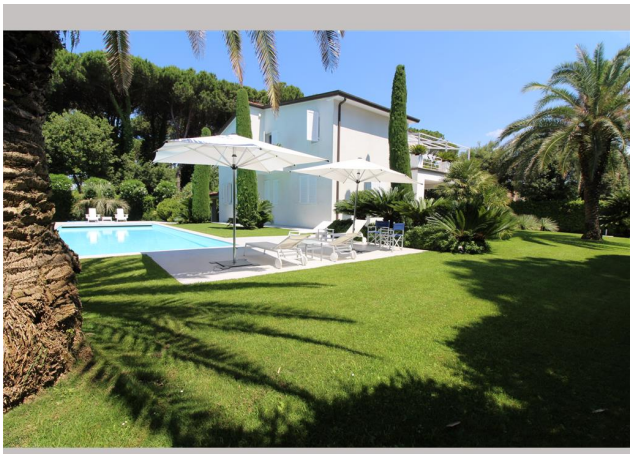

© IMMOBILIARE ANDROMEDA Via Padre Ignazio da Carrara 13 55042 Forte dei Marmi (LU)

P.IVA 01178030456 Tel 0584881493 - Cell.335.6277320 - info@andromedafortedeimarmi.it