



Superficie m²: 300 Vani: 0 Camere: 4 Servizi: 5 Piscinax: No Classe Energetica: A IPE: 18,24

Prezzo: € 3.000.000

RIF 550 - Splendida porzione di villa bifamiliare di nuova costruzione, della superficie di circa 300 mq., in prestigiosa zona centrale a circa 500 mt. dalla spiaggia, disposta su due piani fuori terra oltre piano mansardato e seminterrato e zona living esterna.

Nel suo interno composta da:

PIANO TERRA: ingresso, soggiorno, zona pranzo, cucina e bagno di servizio;

PIANO PRIMO: due camere da letto matrimoniali con proprio bagno privato e balconi;

PIANO MANSARDATO: camera da letto matrimoniale con bagno ed ampia terrazza;

PIANO SEMINTERRATO: ampia taverna composta da soggiorno, cucina, una camera da letto singola ed un bagno.

PER AFFITTO PAOLA 351 540 3592 – CIN IT046013C2IAJUNAON

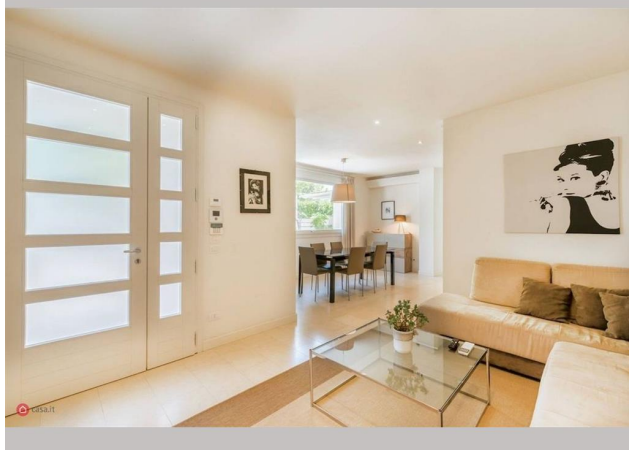
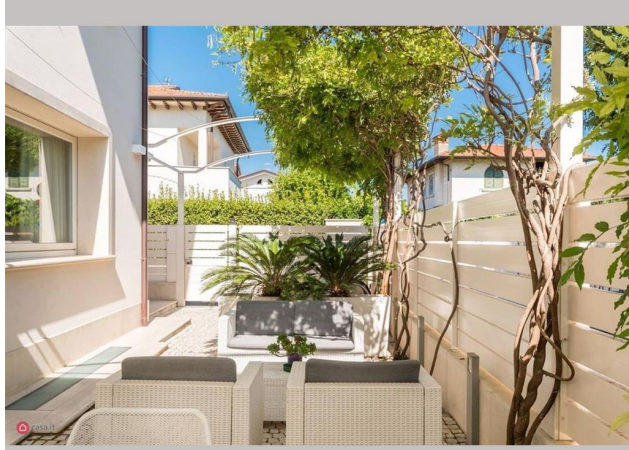
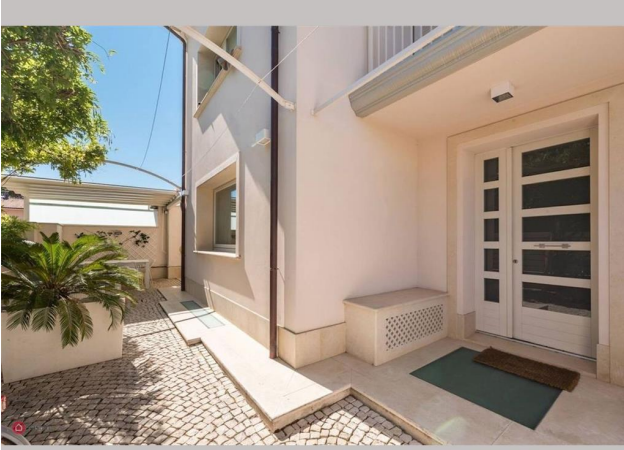

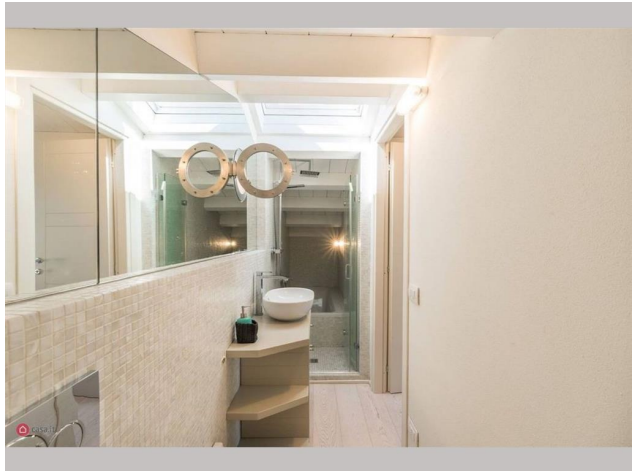
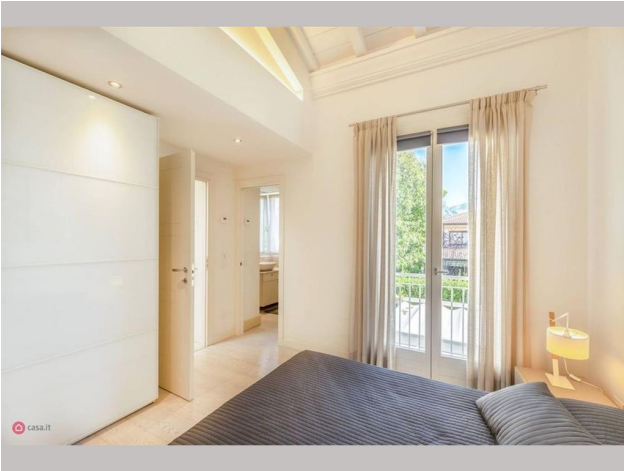
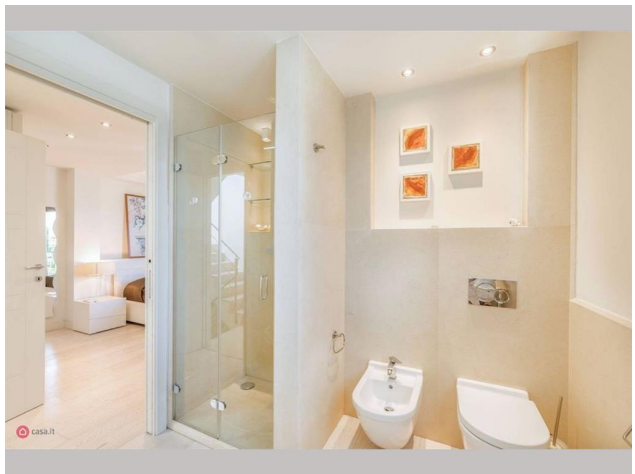
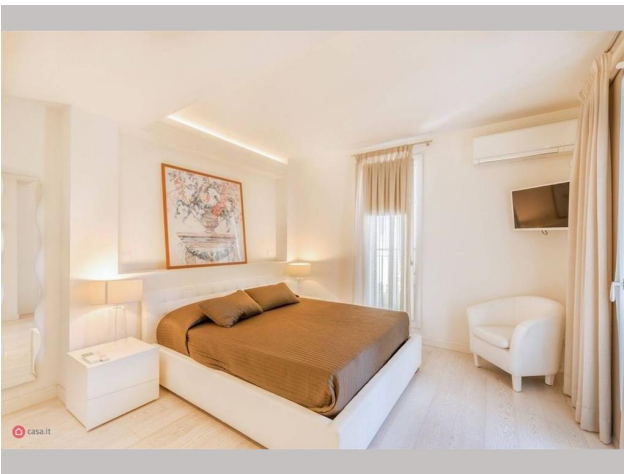

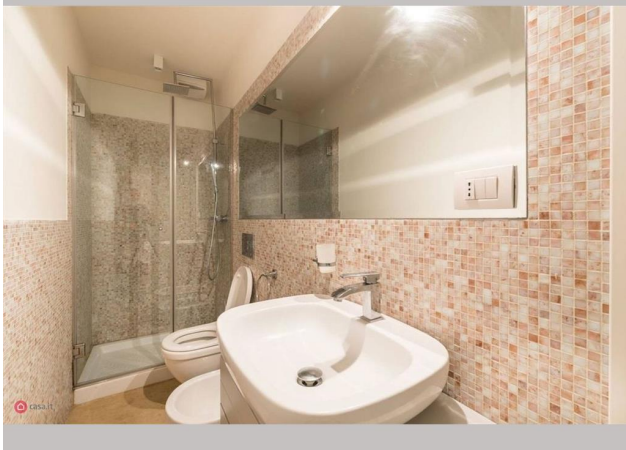
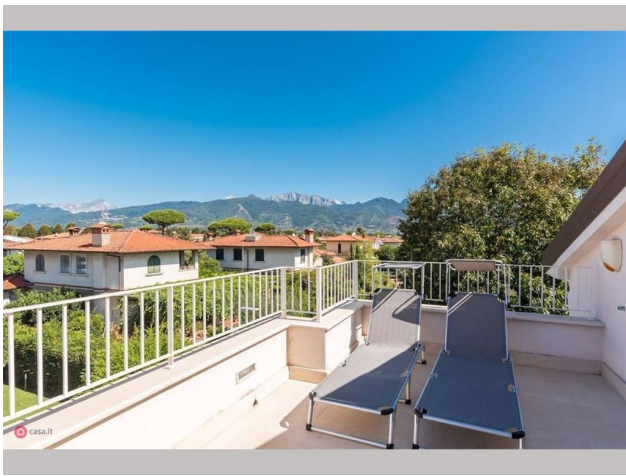

© IMMOBILIARE ANDROMEDA Via Padre Ignazio da Carrara 13 55042 Forte dei Marmi (LU)
P.IVA 01178030456 Tel 0584881493 - Cell.335.6277320 - info@andromedafortedeimarmi.it