Immobiliare Andromeda

CLICCA QUI PER MAGGIORI INFORMAZIONI



Superficie m²: 223 Vani: 0 Camere: 5 Servizi: 4 Piscinax: Si Classe Energetica: A+ IPE: 15,00

Prezzo: € 4.000.000

RIF 1175 – Alle spalle del centro di Forte dei Marmi, meravigliosa villa moderna di recente costruzione di ampie dimensioni, disposta su due piani fuori terra.
L'immobile si sviluppa su di un lotto di circa 1105 mq., sul quale insiste una grande piscina con doccia e bagno esterno e posti auto coperti.
Nel suo interno si compone nel seguente modo:
PIANO TERRA: ingresso sul luminoso living con divani, area TV e zona pranzo, collegata a una cucina con isola completamente attrezzata, disimpegno, una camera da letto con bagno en – suite e accesso diretto al giardino, un bagno di servizio per gli ospiti e un vano adibito a uso lavanderia;
PIANO PRIMO: disimpegno, quattro camere da letto matrimoniali servite da due bagni.
La villa è dotata di ogni comfort: TV a schermo piatto, Wi - Fi ad alta velocità, impianto di aria condizionata centralizzata, sistema di sicurezza avanzato, impianto elettrico certificato e irrigazione automatica.



























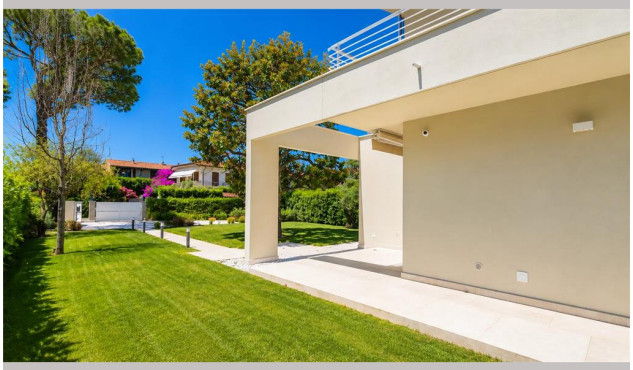





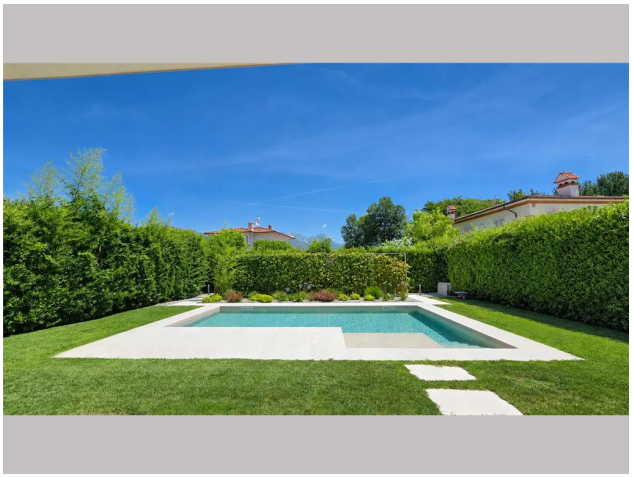

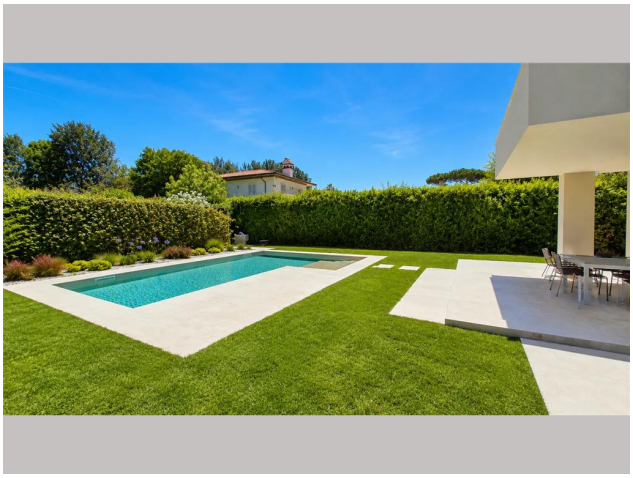



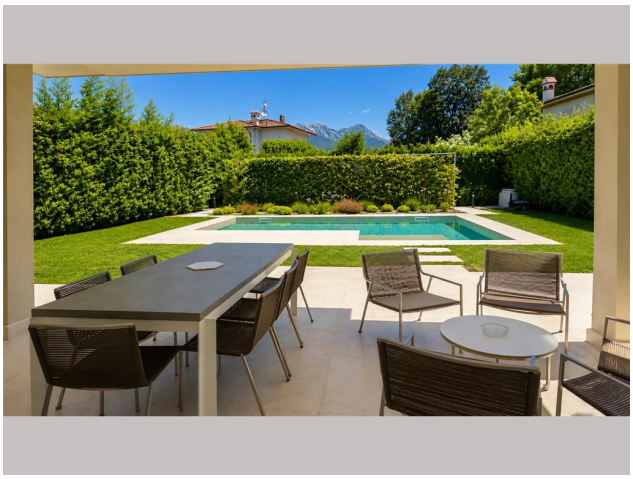

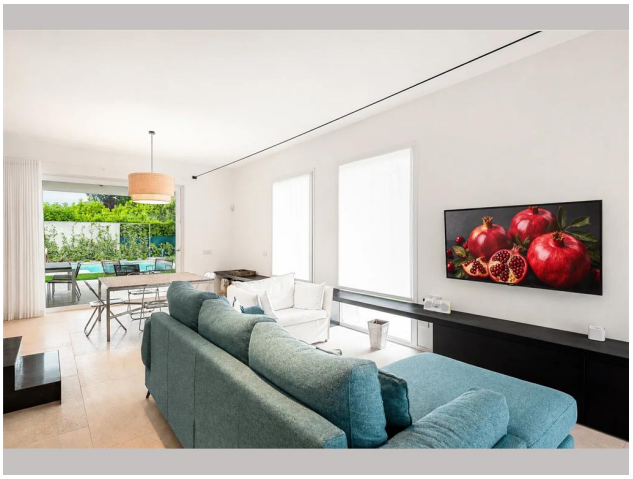

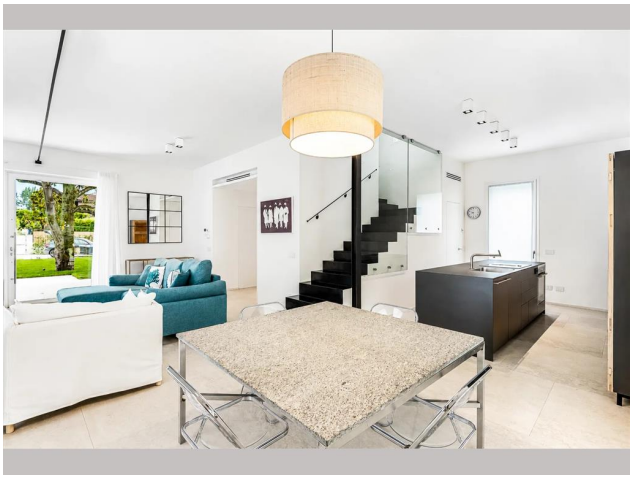



© IMMOBILIARE ANDROMEDA Via Padre Ignazio da Carrara 13 55042 Forte dei Marmi (LU)

P.IVA 01178030456 Tel 0584881493 - Cell.335.6277320 - info@andromedafortedeimarmi.it