Immobiliare Andromeda

CLICCA QUI PER MAGGIORI INFORMAZIONI



Superficie m²: 120 Vani: 0 Camere: 3 Servizi: 2 Piscinax: No Classe Energetica: D IPE: 90,00

Prezzo: € 1.500.000

RIF 970 – Occasionissima in centro storico, vicinissima al centro ed alla spiaggia, villetta a schiera di recente ristrutturazione con resede esclusiva e posto auto.
Nel suo interno è composta da:
PIANO TERRA: ingresso, soggiorno con cucina a vista, disimpegno, una camera da letto matrimoniale, un bagno ed ampia veranda attrezzata;
PIANO PRIMO: disimpegno, due ampie camere da letto matrimoniali servite da un bagno.








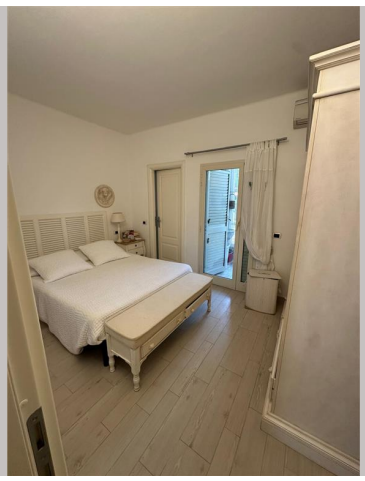




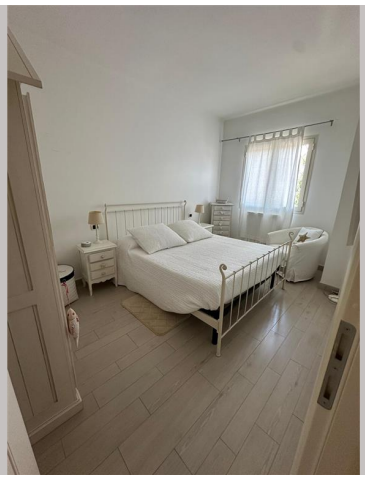


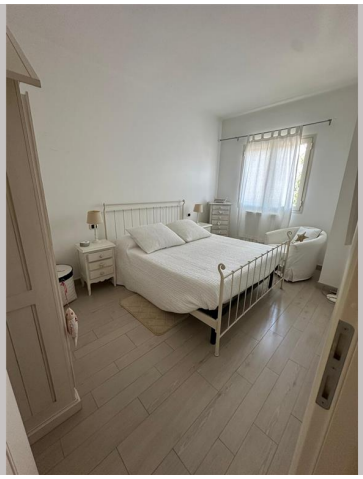

© IMMOBILIARE ANDROMEDA Via Padre Ignazio da Carrara 13 55042 Forte dei Marmi (LU)

P.IVA 01178030456 Tel 0584881493 - Cell.335.6277320 - info@andromedafortedeimarmi.it