Immobiliare Andromeda

CLICCA QUI PER MAGGIORI INFORMAZIONI

Superficie m²: 280 Vani: 0 Camere: 6 Servizi: 6 Piscinax: No Classe Energetica: G IPE: 179

Prezzo: € 70.000

RIF A061 Centro, a circa 300 mt. dalle spiagge villa disposta su due piani fuori terra, oltre il piano seminterrato con living esterno e posti auto.
Nel suo interno è così composta: ingresso, soggiorno con zona pranzo, cucina, cinque camere da letto matrimoniali e cinque bagni;
PIANO SEMINTERRATO: appartamento con soggiorno, cucina, camera da letto e bagno.
La villa dispone di tutti i comfort.

PER INFO PAOLA 351 540 3592

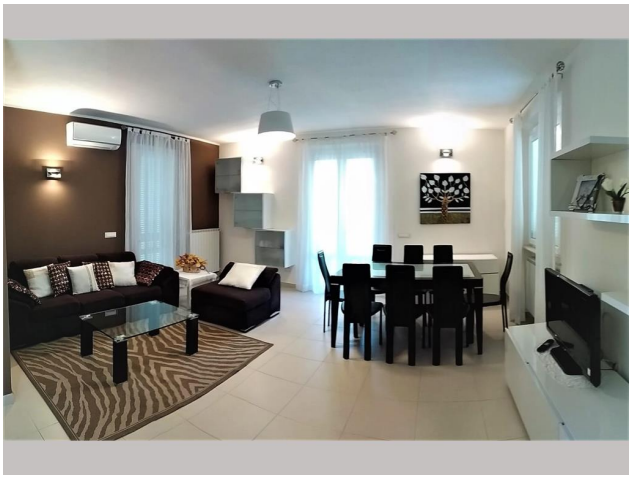

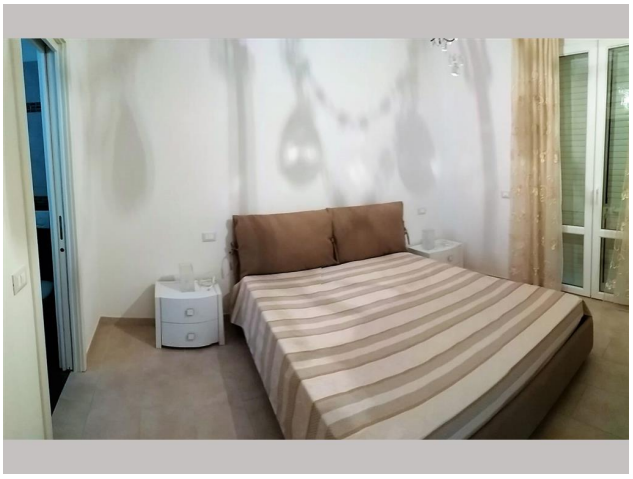

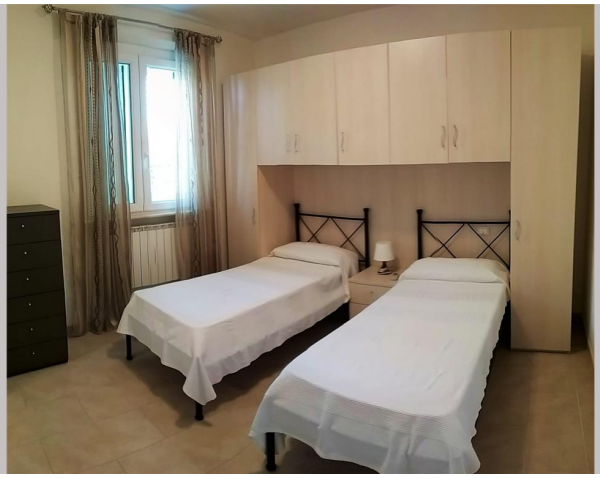

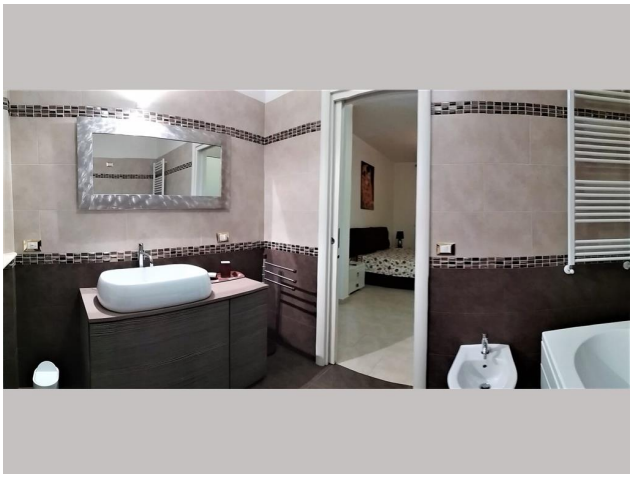

© IMMOBILIARE ANDROMEDA Via Padre Ignazio da Carrara 13 55042 Forte dei Marmi (LU)

P.IVA 01178030456 Tel 0584881493 - Cell.335.6277320 - info@andromedafortedeimarmi.it