



Immobiliare
Andromeda



Superficie m²: 200 Vani: 0 Camere: 3 Servizi: 4 Piscinax: No Classe Energetica: G IPE: 210,23

Prezzo: € 8.000

RIF A112 Zona centrale alle spalle del centro del paese, a circa 1,5 km. dalle spiagge ed alle porte di Roma Imperiale, villetta a schiera disposta su tre livelli, oltre il piano mansardato con giardino attrezzato e posto auto.

Nel suo interno così composta:

PIANO TERRA: ingresso, soggiorno con zona pranzo, cucina a vista ed un bagno;

PIANO PRIMO: soggiorno, cucina abitabile, bagno di cortesia e terrazze;

PIANO SECONDO: disimpegno, due camere da letto matrimoniali, una stanza armadi, due bagni e terrazze;

PIANO MANSARDATO: una camera da letto.

L'immobile dispone di impianto di aria condizionata nelle camere da letto, sistema di allarme e Wi - Fi.

PER INFO PAOLA 351 540 3592 - CIN IT04613C2VUIQOEGD



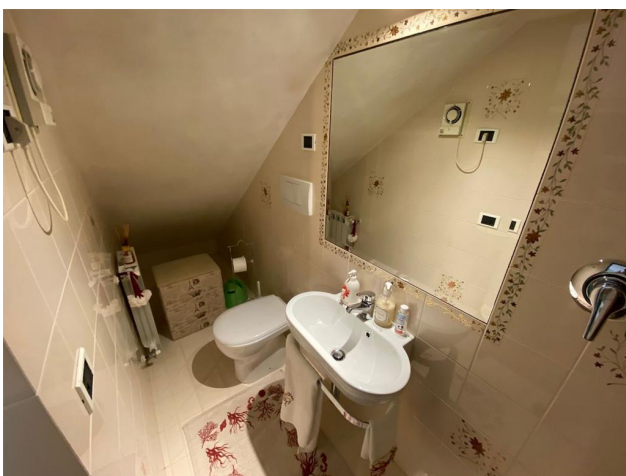
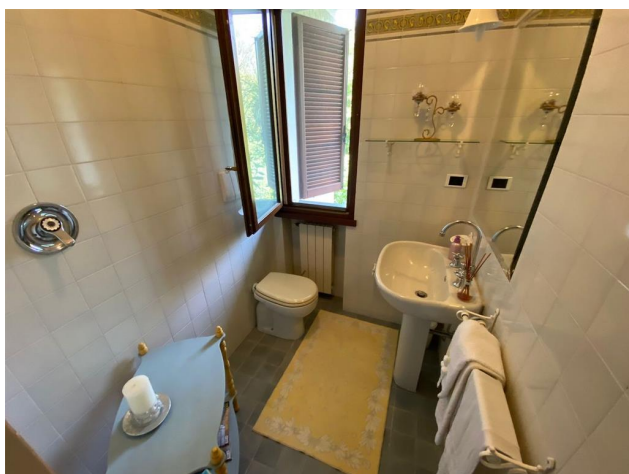
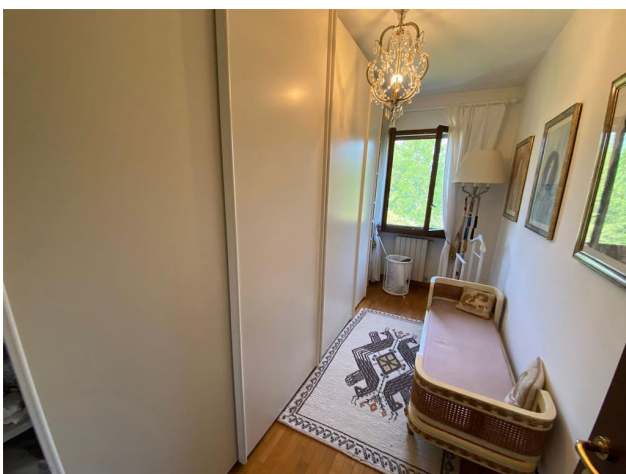

© IMMOBILIARE ANDROMEDA Via Padre Ignazio da Carrara 13 55042 Forte dei Marmi (LU)

P.IVA 01178030456 Tel 0584881493 - Cell.335.6277320 - info@andromedafortedeimarmi.it